

**Jornada de Orientación Profesional para  
Familias, Estudiantes y otros interesados de  
la Comunidad Educativa  
¡Conoce la FP!**

18 mayo 2026



# Nueva normativa de FP

**Ley Orgánica 3/2022, de 31 de marzo, de ordenación e integración de la FP**

**Real Decreto 659/2023, de 18 de julio, por el que se desarrolla la ordenación del Sistema de FP**

**Decreto 91/2024, de 5 de junio, del Gobierno de Aragón por el que se establece la Ordenación de la Formación Profesional del Grado D y del Grado E en la Comunidad Autónoma de Aragón, modificado por Decreto 107/2025, de 10 de septiembre**

# Sistema de FP derivado de la LO 5/2002

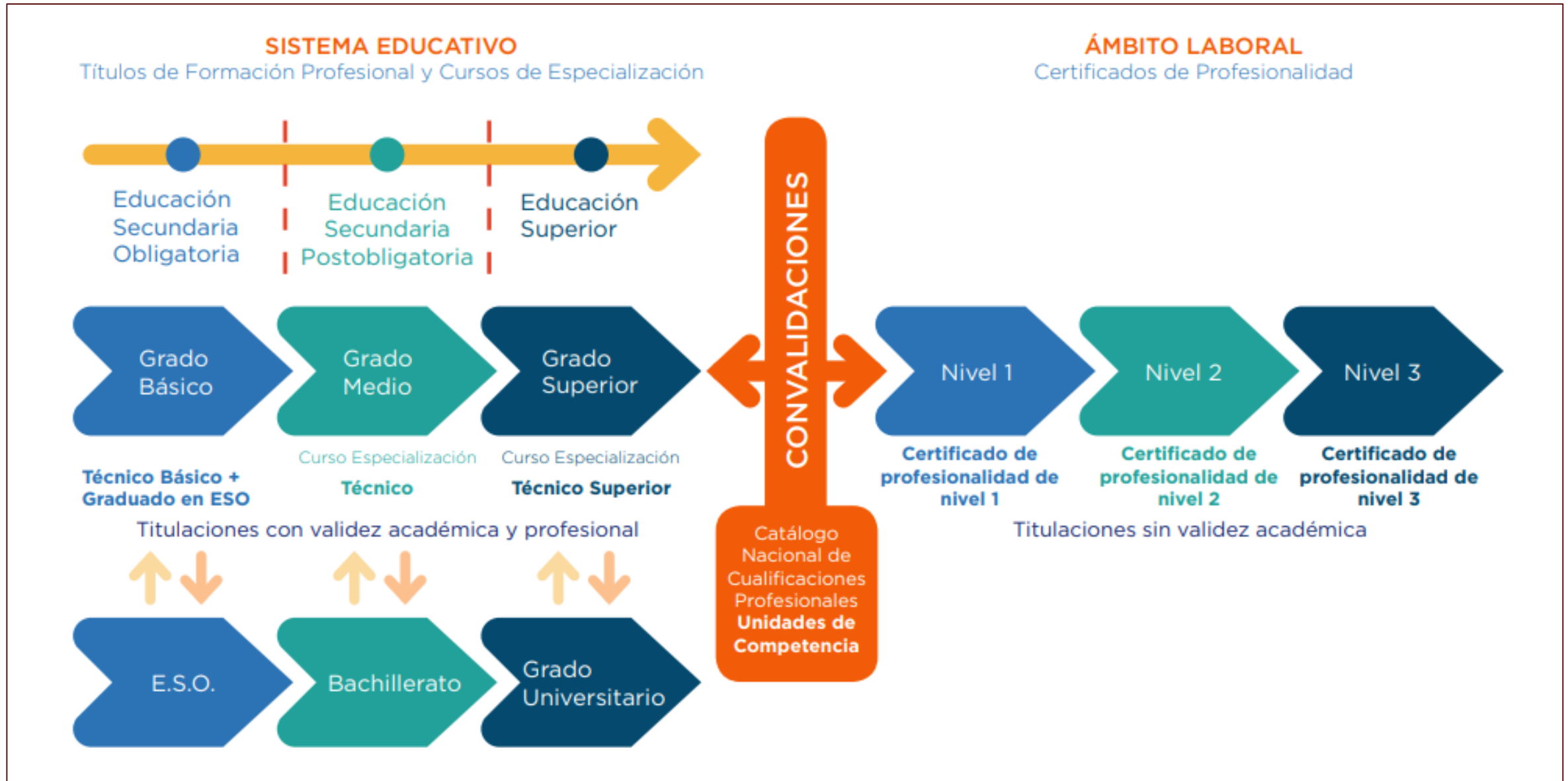



# Normativa.

TRES ÁMBITOS DE LA LEY CONFORMAN DE MANERA COORDINADA E INTERDEPENDIENTE SU **PILAR BÁSICO DE CONSTRUCCIÓN:**



Define el **sistema único de Formación Profesional** como un conjunto, por primera vez, articulado y compacto que:

- identifica las competencias profesionales del mercado laboral,
- asegura las ofertas de formación idóneas,
- posibilita la adquisición de la correspondiente formación o, en su caso, su reconocimiento, y
- pone a disposición un servicio de orientación y acompañamiento profesional que permita el diseño de itinerarios formativos individuales y colectivos.

# Integración de la Formación Profesional (I)

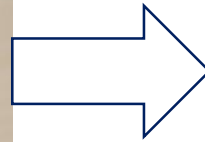
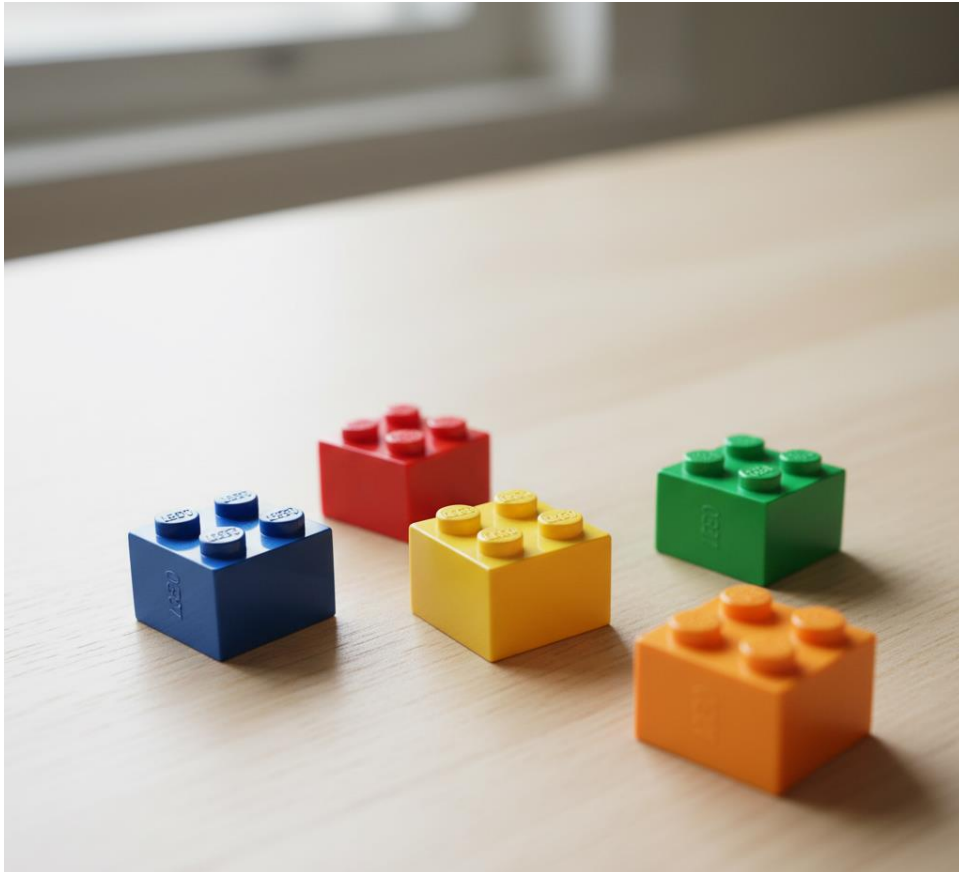

# Integración de la Formación Profesional (II)

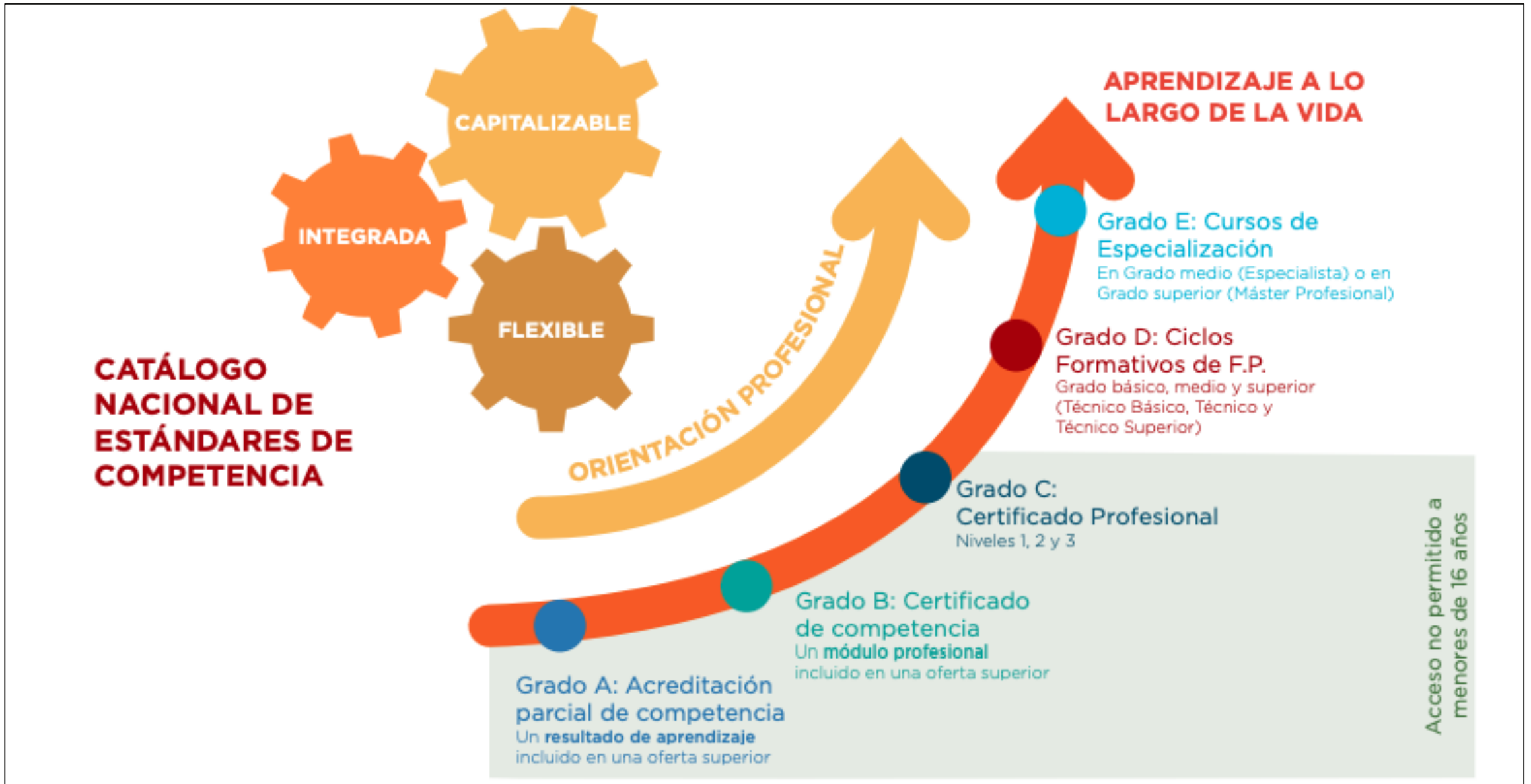

# 🇪🇸 Grados de Formación Profesional (I)

¿Pero no se dice un “Grado” Medio?

¿Pero tú no hiciste un Módulo de Electricista?



¿Ciclo de FP?

¿Pero no hemos dicho que la FP se estructura en Grados?

¡¡Ay, que lío!!



¿Entonces, Grado es la Universidad?  
¿Seguro?

# Grados de Formación Profesional (II)



**Grados E**



**Grados D**

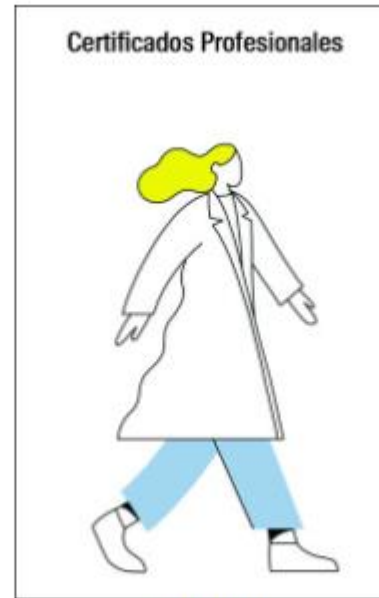

**Grados C**



**Grados B**

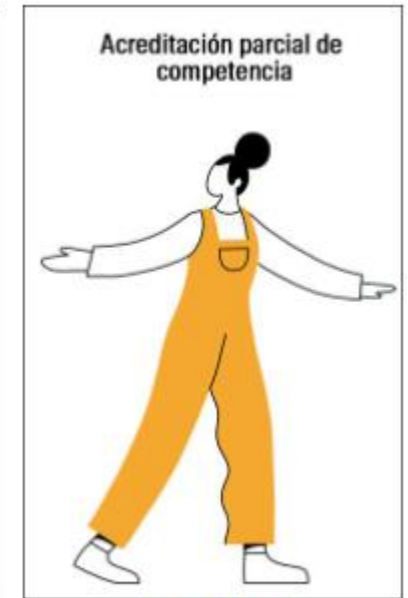

**Grados A**



# Desarrollo normativa FP

División de la formación en **Grados**:

- A. **Acreditación parcial de competencia** (*parte de un módulo*)
- B. **Certificado de competencia** (*un módulo*)
- C. **Certificado profesional** (*varios módulos*)
- D. **Ciclos GB, GM y GS** (*2 años, o 3 para GM y GS*)
- E. **Cursos especialización**

} **Duales**

**A, B y E → pueden ser o no duales**



# Toda la FP TENDRÁ CARÁCTER DUAL

10

De acuerdo con el RD 659/2023 dos modelos:

**Mayoría alumnado**

- **Dual General**, no remunerada con alta en Seguridad Social.
- **Dual Intensiva**, remunerada (referencia SMI horas trabajo efectivo) mediante **Contrato en Alternancia** o **Beca Formación** (hasta 2028) a cargo de la empresa.



# Módulos en los Grados D (I)

## Estructura modular en los CFGB:

- **Ámbito de Comunicación y Ciencias Sociales**, que incluirá de manera integrada Lengua Castellana, Lengua extranjera de iniciación profesional y Ciencias Sociales.
- **Ámbito de Ciencias Aplicadas**, que incluirá de manera integrada Matemáticas Aplicadas y Ciencias Aplicadas.
- **Ámbito Profesional**, que incluirá los módulos profesionales que desarrollen, al menos, la formación para obtener un certificado profesional de Grado C (incluyendo un módulo de Itinerario personal para la empleabilidad).
- **Proyecto intermodular** de aprendizaje colaborativo vinculado a los tres ámbitos anteriores.



# Módulos en los Grados D (II)

## Estructura modular en los CFGM y CFGS:

<u>Parte troncal</u>
Módulos profesionales
Módulo de Itinerario Personal para la Empleabilidad I y II
Digitalización Aplicada a los Sectores Productivos (GM o GS)
Sostenibilidad Aplicada al Sistema Productivo
Inglés Profesional
Proyecto Intermodular
<u>Parte optativa</u>
Un módulo optativo anual



# Dobles Titulaciones

Se están comenzando a implantar **Dobles Titulaciones de Grado D de Formación Profesional**, de tal forma que **en tres años se obtienen dos títulos**.

Para el curso 2026/2027 están previstas las siguientes:

- **Cocina y Gastronomía (HO201) y Servicios de Restauración (HOT203).**
- **Cocina y Gastronomía (HO201) y Panadería, Repostería y Confitería (INA207).**
- **Dirección de Servicios de Restauración (HOT304) y Dirección de Cocina (HOT305).**



# Evolución del alumnado de FP

## Evolución matrícula en FP Aragón

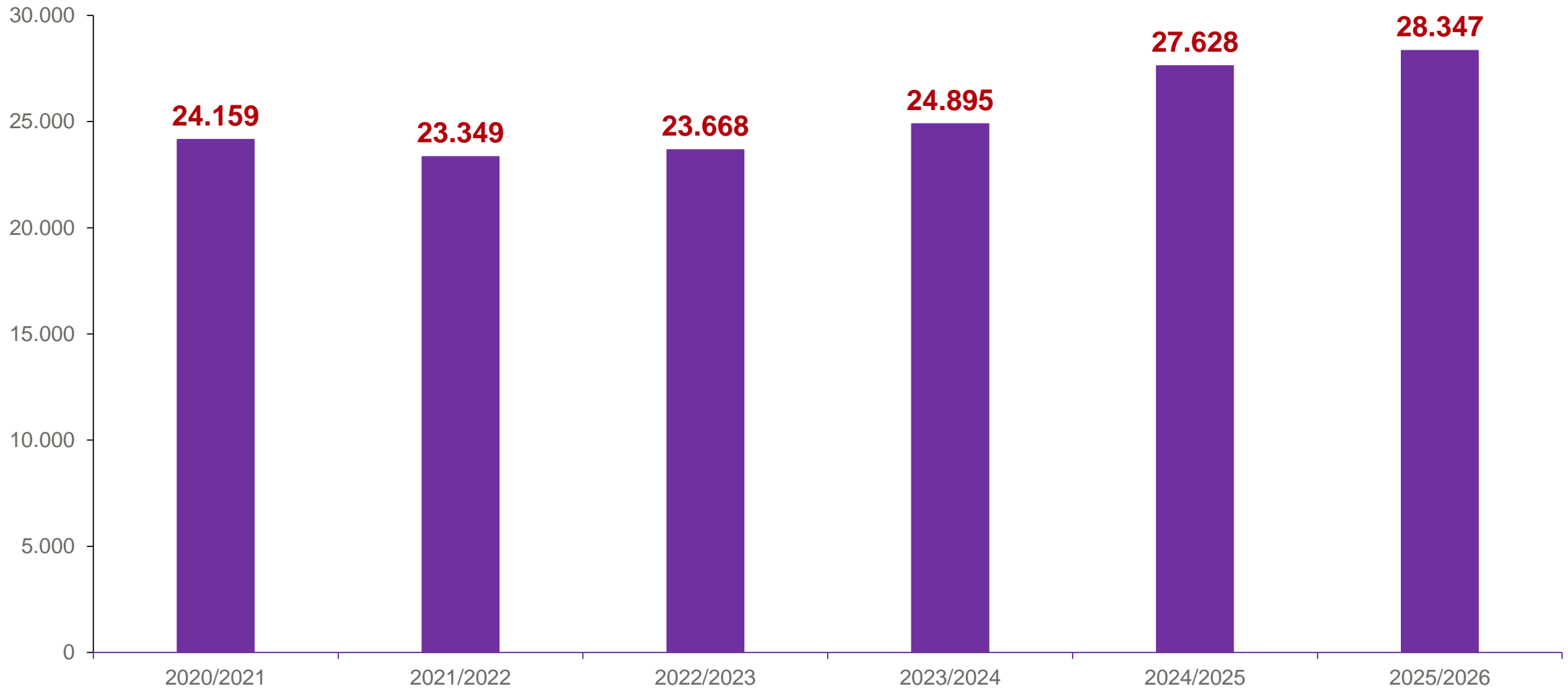

# Datos principales (centros sostenidos con fondos públicos)



**Alumnado**

24.692 (Presencial)

3.655 (Virtual/Semipresencial)

28.347



**Aumento**

2,6%  
último año



**Inserción laboral**

86,1%

FP General

97,4%

FP Intensiva



**Gracias por su  
atención**

